





VIGILANCIA EPIDEMIOLÓGICA SITUACIÓN DE MPOX, ACTUALIZADO 12 DE JULIO DE 2024

Puerto Rico

	Periodo Mayo de 2022 al 30 de junio de 2024	Periodo 1 de junio al 30 de junio de 2024
 Alertas recibidas	738	18
 Casos confirmados para Virus Orthopox:	264	2
 Casos sospechosos:	287	6
 Personas Bajo Investigación:	174	1
 Contactos por viaje:	10	0

Fuente:

División de Epidemiología e Investigación del Departamento de Salud. Boletín Situación Viruela Símica en Puerto Rico. Actualizado el 12 de julio de 2024

Vacuna Jynneos
Total de dosis administradas



6,634

Fuente:

Programa de Vacunación. Departamento de Salud. Datos actualizados 8 de mayo de 2024.



Fatalidades asociadas



*Fuente: Registro Demográfico

Recomendaciones de seguridad para reducir la posibilidad de contagio

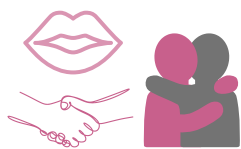

Evite los besos, abrazos y contacto piel con piel.



No comparta cubiertos ni vasos para comer o el cepillo de dientes.



Si no conoce el estatus de su salud respecto al mpx, sea precavido con el contacto cercano con personas que conozca a través de aplicaciones o eventos sociales.



No toque ropa, toallas o sábanas de la persona enferma.



Lave sus manos frecuentemente con agua y jabón.

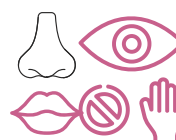

No se toque los ojos, nariz y boca. Si necesita tocarse la cara, asegúrese de que las manos estén limpias.

Línea de orientación sobre la viruela símica

787-522-3976 | L-V 8am a 4:30pm.

Para centros de vacunación e información sobre viruela símica, visite el portal del Departamento de Salud: https://www.salud.pr.gov/viruela_simica

DEPARTAMENTO DE
SALUD

