¿Sabías que existe una vacuna contra el dengue?

Aprobación

En el 2019, la Administración de Alimentos y Medicamentos, (FDA, por sus siglas en inglés) aprobó Dengvaxia para su uso en niños de 9 a 16 años con infección previa por dengue, confirmada por laboratorio, y que vivan en áreas donde el dengue es común, como Puerto Rico.

¿Sabías que ya está autorizada en 20 países donde el dengue es endémico?

La importancia de la vacuna

Las personas se pueden infectar con el virus del dengue cuatro veces en su vida. Los datos de estudios clínicos muestran que la vacuna Dengvaxia fue eficaz para prevenir la enfermedad severa por dengue y la hospitalización en los niños de 9 a 16 años.

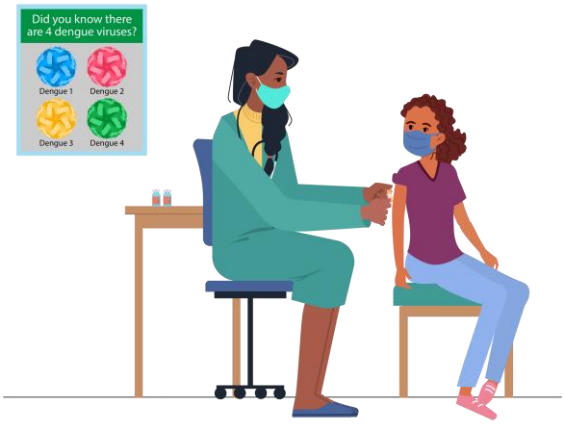

Habla con el pediatra sobre la vacuna contra el dengue y conoce si su niño es elegible.

Escanéame
para mas información

Material adaptado de contenido del CDC.
Noviembre 2023

Autorizado porla Oficina del Contralor Electoral OCE-SA-2024-06014

DEPARTAMENTO DE SALUD