

Leptospirosis

La leptospirosis es una enfermedad bacteriana que puede aumentar después de huracanes o inundaciones cuando te metes al agua contaminada o la usas para beber o bañarte. La bacteria que causa la leptospirosis puede entrar al cuerpo a través de cortaduras o rasguños, o a través de los ojos, la nariz o la boca.

Pudieras contraerla si entras en contacto con:



Orín de roedores y otros animales portadores como: perros, cerdos (incluyendo cerdos vietnamitas) y otros animales de corral (caballos).



Tierra húmeda o alimentos contaminados con orina de animales infectados.



Agua de inundaciones, agua de ríos, quebradas o manantiales que no sean seguros.

Periodo de incubación

El periodo de incubación es de 2 a 30 días; la mayoría de los casos de enfermedad se producen 5 a 14 días después de la exposición

¿Cuáles son los síntomas de la leptospirosis?

Síntomas similares a los de la influenza o gripe

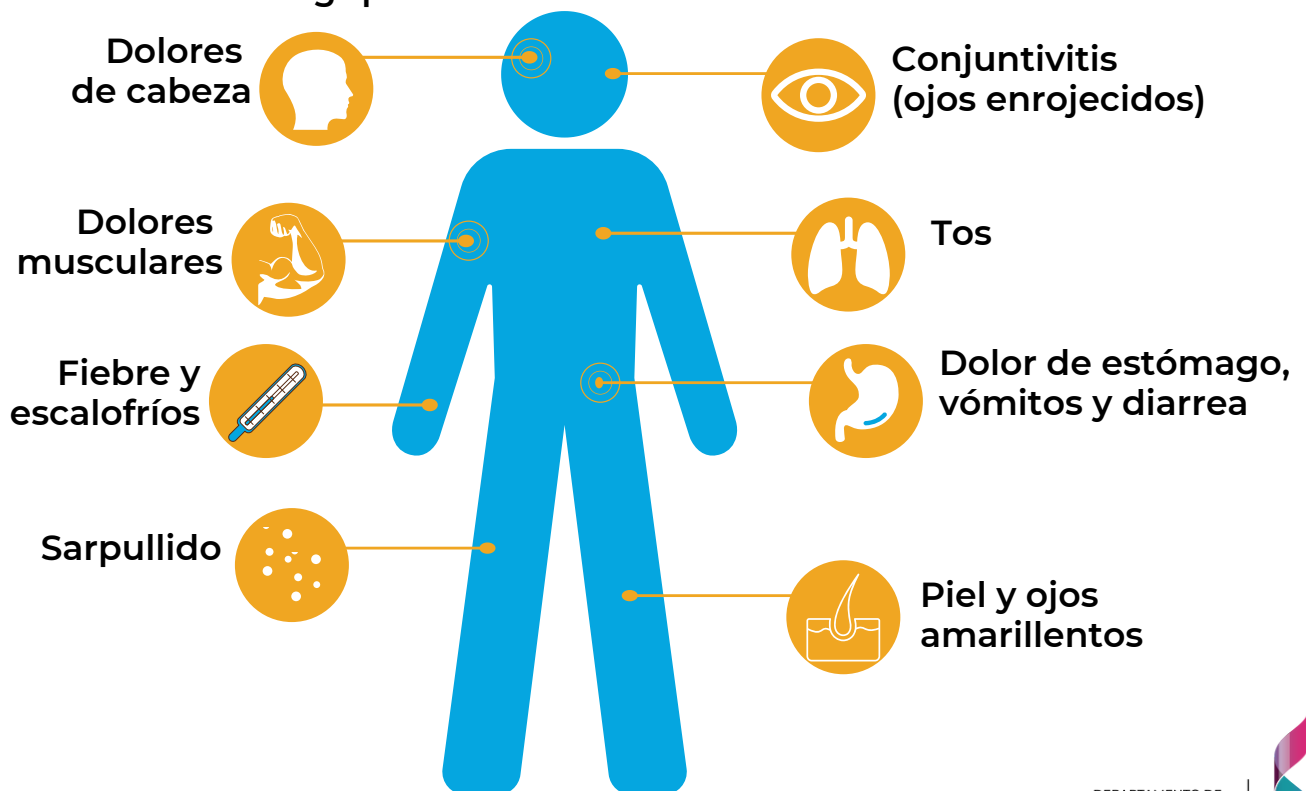

Leptospirosis

¿Cómo prevenir la leptospirosis?



No camines, nades, no te bañes ni sumerjas la cabeza o tragues agua de inundación o de cualquier cuerpo de agua que pueda estar contaminado con orina de animales o agua de la inundación.



Cubre las cortaduras de la piel con vendajes o curitas a prueba de agua u otro tipo de material que no permita entrar agua.



Debes consumir agua segura (embotellada).



Bota adecuadamente de los desperdicios de comidas en zafacones sellados.



Utiliza guantes, ropa de manga larga, pantalones largos, gafas de seguridad y zapatos cerrados al manejar escombros, cualquier animal o estar al exterior.

Si tienes síntomas de leptospirosis, busca ayuda.

El tratamiento temprano con antibióticos puede ayudar a prevenir que la enfermedad se agrave y disminuir el tiempo que estés enfermo. Si no se tratan, los síntomas de la leptospirosis pueden empeorar.

Las personas pueden presentar fallo renal o del hígado, meningitis, dificultad para respirar, sangrado y, en raras ocasiones, pueden morir por la infección.



Si usted se siente enfermo y tiene síntomas de leptospirosis debe buscar evaluación médica de inmediato. La detección temprana salva vidas.