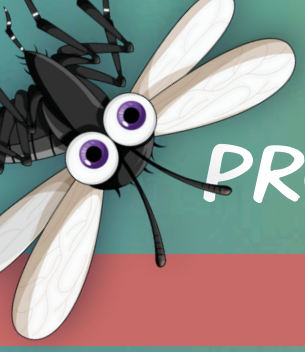

PREVENCIÓN EN TU HOGAR
PROTÉGETE CONTRA EL DENGUE

EMANADORES PASIVOS

El **Departamento de Salud** implementa en las **comunidades con alta transmisión de casos de dengue**, una nueva medida para protegerte contra los mosquitos *Aedes aegypti*. Conoce más sobre esta iniciativa, una solución segura y eficaz para tu hogar.

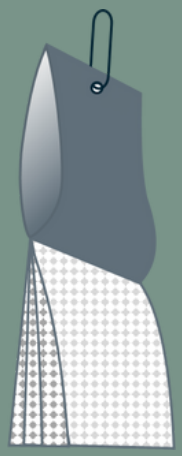

- Es un dispositivo en forma de libreta o cuadernillo, compuesto de varias láminas que contienen transflutrina*, un ingrediente activo que desorienta a los mosquitos, impidiéndoles volar, picar, aparearse o permanecer en el lugar.
- Es fácil de instalar, se puede usar de forma segura en espacios cerrados o semicerrados, funciona 24/7, no tiene olor y elimina los mosquitos hasta por 21 días.
- Es seguro para las personas y las mascotas si se utiliza según las indicaciones de la etiqueta.

* La transflutrina es un ingrediente activo registrado en la Agencia de Protección Ambiental (EPA, por sus siglas en inglés).

PASOS PARA INSTALAR EL DISPOSITIVO

1. **Seleccione** las áreas de su hogar donde quiere eliminar los mosquitos (dormitorio, sala, patios cerrados, garaje). Es importante que las medidas del espacio seleccionado no sean mayores de 8’ x 11’ x12’ para que el producto funcione adecuadamente.
2. **Identifique** un lugar para colgar el dispositivo, a una altura aproximada de unos 5 pies, para obtener mejor cobertura. Si no lo puede colgar, puede colocar el dispositivo en una superficie plana y estable, como una mesa.
3. **Retire** con cuidado el dispositivo de su empaque, evitando tocar las láminas y colóquelo en el lugar seleccionado (colgado o en una superficie plana). Se recomienda usar guantes durante el proceso de instalación.
4. **Asegúrese** que el dispositivo queda instalado correctamente, según las instrucciones. Lávese las manos después de instalar el dispositivo.
5. **No mover** una vez instalado.

EMANADORES PASIVOS

CONSEJOS DE SEGURIDAD

Para garantizar el uso efectivo y seguro, siga todas las instrucciones del producto.

Mantenga el dispositivo fuera del alcance de niños y mascotas.

Se recomienda el uso de guantes al manejar el dispositivo para evitar irritación en la piel.

Si experimenta mareos, dolores de cabeza o molestias respiratorias, retire el dispositivo de inmediato y contacte a un proveedor de atención médica.

Evite colocar el dispositivo cerca de alimentos o agua.

Si tiene pecera, cúbrala antes de la instalación.

INSTRUCCIONES PARA DESECHAR EL PRODUCTO CORRECTAMENTE

Después de 21 días, coloque el dispositivo usado en una bolsa de plástico cerrada y tírelo a la basura.

Qué NO hacer

No queme el dispositivo, ya que puede liberar humos dañinos.

No lo deseche en cuerpos de agua (La transflutrina puede dañar la vida acuática).

No reutilice ni dé un nuevo uso al dispositivo para otros fines.

DÓNDE CONSEGUIR MÁS INFORMACIÓN

Visítanos:
salud.pr.gov/dengue

Contáctanos:
arboviral@salud.pr.gov

Centro de llamadas
787-404-5444
lunes a viernes
8:00 am a 3:00 pm

En caso de envenenamiento, Línea de Control de Envenenamiento
1-800-222-1212

Infórmate sobre el dengue
Accede a www.salud.pr.gov/dengue o escribe a arboviral@salud.pr.gov para coordinar una actividad educativa en tu comunidad.

DEPARTAMENTO DE SALUD
GOBIERNO DE PUERTO RICO

Febrero 2025